



Cabinet Frédéric Guilbaudeau

Géomètre-expert D.P.L.G. D.I.T.

Centre d'affaires 5^e Avenue - 7, allée Alain Guénant
85180 LE CHATEAU D'OLONNE
Adresse postale : B.P. 10145 - 85104 Les Sables d'Olonne Cedex
Tél : 02.51.95.16.86 - Fax : 02.51.32.93.57
E.mail : contact@guilbaudeau.fr

Lotissement "La Tonnelle"

COMMUNE DU POIROUX

Réalisation : SA Coopérative Vendéenne du Logement

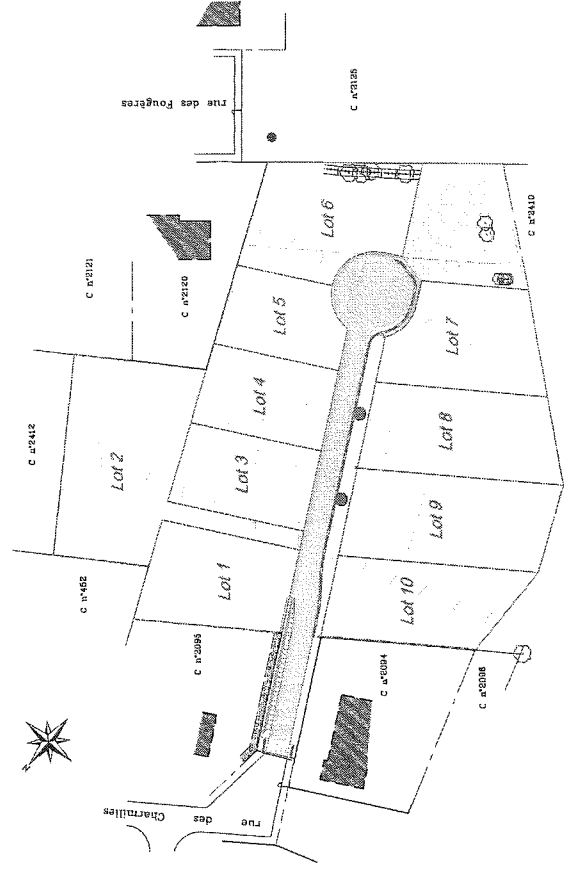

Permis d'aménager : n° PA 085 179 12 S0001
en date du 06 février 2013



SA Coopérative
Vendéenne du Logement

Réf : L 12 5332
Date : Octobre 2013

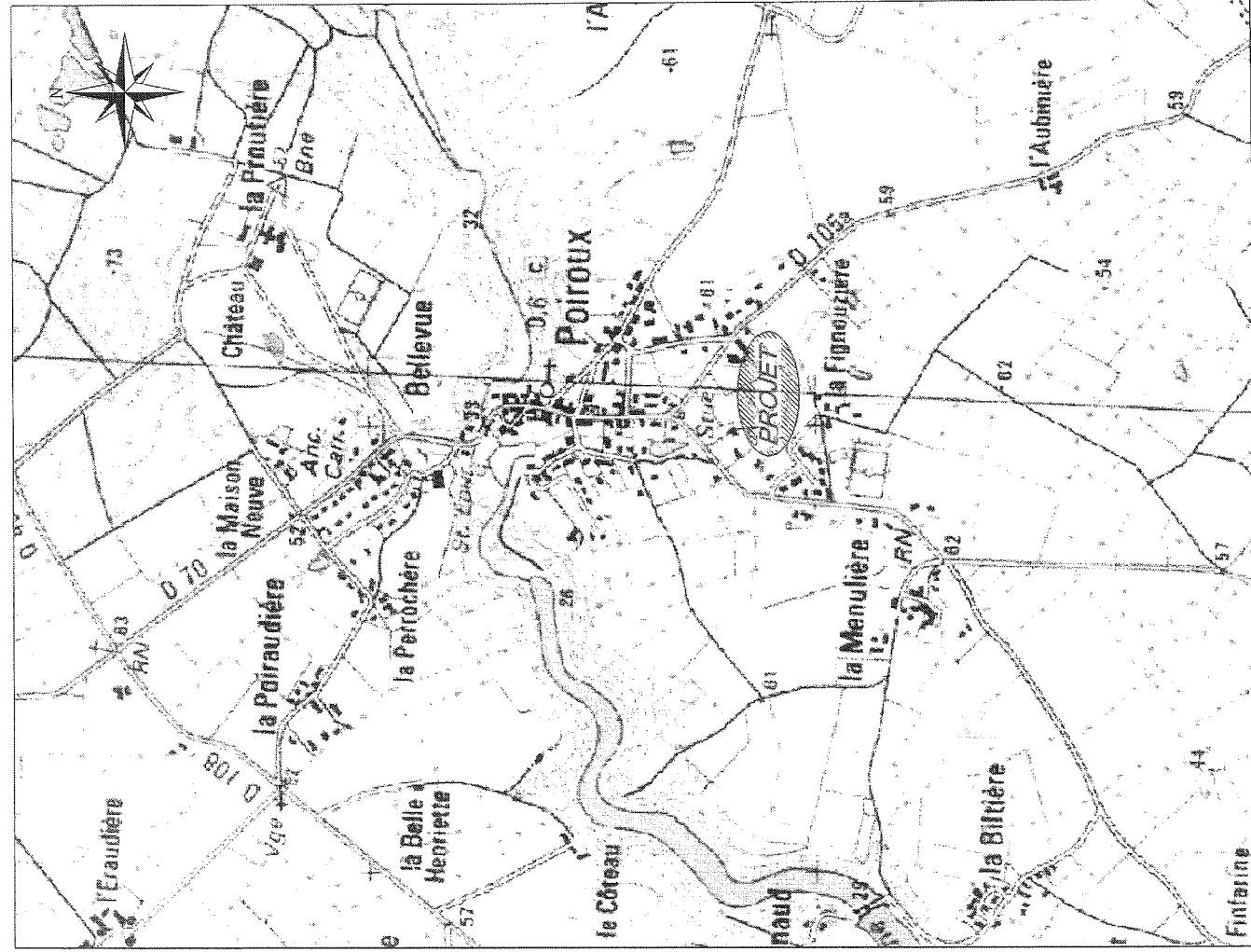

PLAN DE RECOLEMENT EU EP

Echelle : 1/250

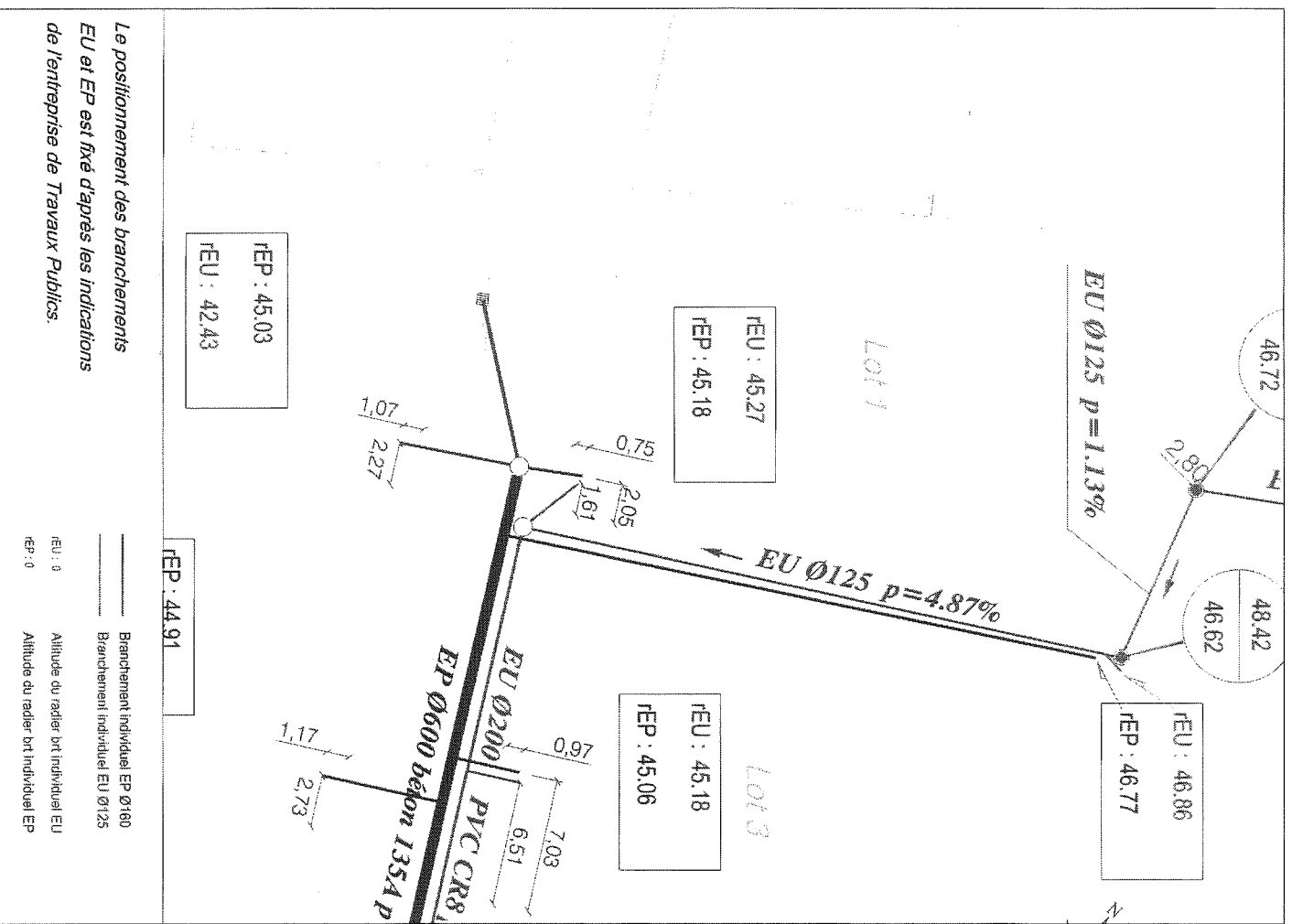

PLAN MASSE DU LOT N°1

Référence cadastrale : Section C n° 2424

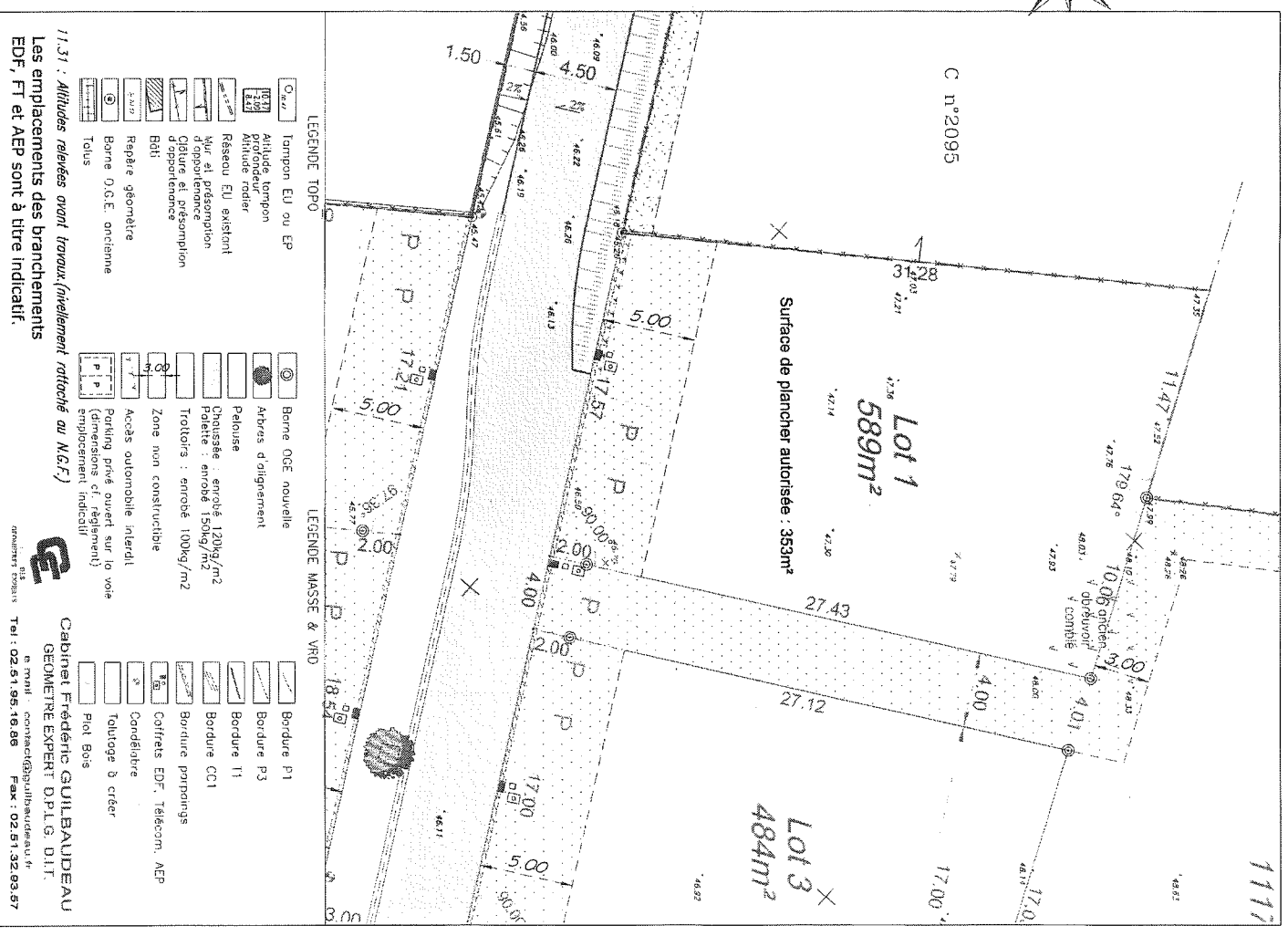

	Trappeur		Bornes OGE nouvelle
	Altitude trapeur		Arbre d'alignement
	Altitude radier		Pelouse
	Raseau EU existant		Grotteuse enroulé 120kg/m2
	Mur et présomption d'opportenance		Parterre : enroulé 150kg/m2
	Clôture et présomption d'opportenance		Trottoirs : enroulé 100kg/m2
	Bdt		Zone non constructible
	Repère géométrique		Accès automobile interdit
	Borne O.G.E. ancienne		Parking privé ouvert sur la voie publique (cadrage industriel)
	Tolu		Plaf Bois

Le positionnement des branchements EU et EP est fixé d'après les indications de l'entreprise de Travaux Publics.

REP : 44.91
 Branchement individuel EP Ø160
 Branchement individuel EU Ø125
 Altitude du radier bvt individuel EU
 Altitude du radier bvt individuel EP

1/31 : Altitudes relevées avant travaux (niveauement rattaché au N.G.F.)
 Les emplacements des branchements EDF, FT et AEP sont à titre indicatif.

Cabinet Frédéric GUIBAUDEAU
 GEOMETRE EXPERT D.P.L.G. D.I.T.
 e-mail : contact@frédéricguibaudeau.fr
 Tél : 02.61.96.16.96 Fax : 02.61.32.09.57